

# RÍO ANCESTRAL Y PRODUCCIÓN SOSTENIBLE

## DESCRIPCIÓN

Fortalecimiento de un espacio de producción sostenible pluricultural tomando como eje central de desarrollo la recuperación las prácticas y saberes ancestrales de campesinos, comunidades afros e indígenas presentes en la zona, promoviendo el cambio en los modos de producción de los sistemas agropecuarios convencionales por prácticas agroecológicas, la recuperación de la producción familiar, la restauración de suelos degradados y del sistema río-humedal como complejo coproductivo para fortalecer la biodiversidad, y la soberanía alimentaria local, como alternativa de desarrollo sustentable frente a un escenario de postconflicto.

## OBJETIVOS

» Promover la restauración ecosistémica e hidráulica y el manejo y uso racional del sistema hidrodinámico río Cauca-humedales en los municipios de Jamundí, Santander de Quilichao y Buenos Aires para conservar sus beneficios ecológicos, económicos y socioculturales, como parte integral del desarrollo de comunidades del norte del departamento del Cauca y sur del Valle en el CoRC.

» Generar espacios de producción sustentables y posibilidades de comercio justo como una alternativa de desarrollo diferente a las prácticas agropecuarias extensivas convencionales, cultivos ilícitos y a la minería ilegal.

» Fortalecer arraigos territoriales y dinámicas coproductivas entre asentamientos y el sistema río Cauca-humedales como una medida para fortalecer la soberanía alimentaria, la restauración y conservación ecológica.

» Recuperar la memoria cultural-comercial de elementos patrimoniales como el puerto de la Balsa, y la vía férrea en el tramo Santander Timba, como recursos de desarrollo local y de intercambio social, cultural y económico de los entre los grupos étnicos de la zona con los asentamientos y centros poblados aledaños al río Cauca.

## PROYECTOS

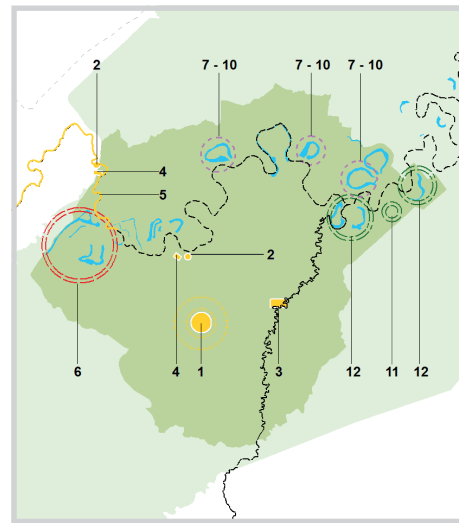

### PLANES DE ORDENAMIENTO TERRITORIAL

1. Proyecto para el Desarrollo de una Economía Solidaria de Pequeños Productores partiendo de una Agricultura Convencional y Silvestre hacia una Agricultura de Producción Orgánica" Propuesto por CORPO -BUENOS AIRES, entre otros.
2. Centros de acopio en áreas estratégicas La Balsa, Timba, Cabecera Municipal. Centros de acopio en frutales, yuca y verduras en Timba y Cabecera Municipal.
3. Proyecto parque ecológico y recreativo río Teta.
4. Realización de los estudios y ejecución del proyecto de plantas para potabilización de agua y tratamiento de aguas residuales de la cabecera de Timba, La Balsa y Honduras.
5. Descontaminación de los recursos hídricos principalmente los ríos Claro, Jamundí, Timba, en el municipio de Jamundí.

### PLAN DE DESARROLLO MUNICIPAL

6. Recuperación de los humedales del Municipio de Buenos Aires.

### PLANES DE MANEJO DE LOS HUMEDALES

7. Protección y/o compensación del ecosistema, mejorando las condiciones del agroecosistema finca tradicional que ronda al humedal y brinda la cobertura vegetal necesaria para su regulación.
8. Recuperación de prácticas agroecológicas tradicionales: Mitigación de los impactos nocivos que puedan estarse causando por la acción de aplicar agroquímicos en los cultivos transitorios, productos agrícolas, cambiando esas prácticas por unas que sean amigables con el medioambiente.
9. Cría de peces nativos que aporten a la conservación de las cualidades de este tipo de ecosistema, además de fortalecer la seguridad alimentaria de los habitantes de la comunidad.
10. Realizar repoblación forestal con especies nativas en las áreas forestales protectoras de los humedales.

### PGAR Y PLAN DE ACCIÓN

11. Administración del recurso hídrico superficial y subterráneo. Incluye el plan de manejo formulado para el acuífero de la zona norte del Cauca.
12. Aislamiento y recuperación de 3 humedales del Valle Geográfico en el departamento del Cauca.

## ESQUEMA INICIAL DE INTERVENCIONES Y PROYECTOS

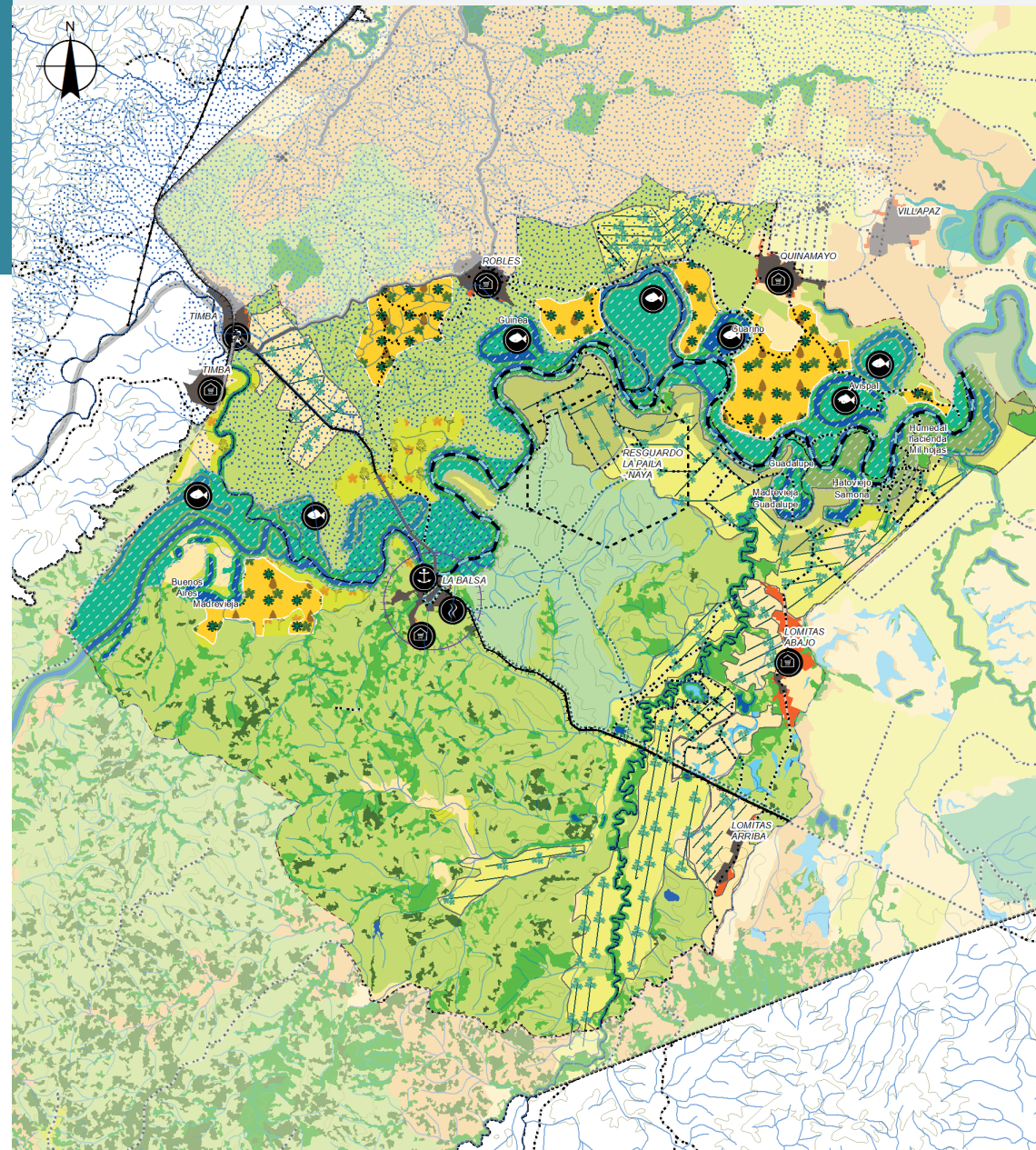

### » CONVENCIONES

- LIMITE MUNICIPAL
- ÁREA DE ESTUDIO
- ÁREA DEL PROYECTO
- RÍO CAUCA
- RÍO, QUEBRADA
- CENTRO POB. RURAL
- RESGUARDO LA PAILA NAYA
- CENTRO DE ACOPIO
- ESPACIO ECOTURISTICO
- ESTACIÓN TIMBA
- PROYECTO PISCICOLA
- PUERTO FLUVIAL
- SENDERO ECOLÓGICO
- PROP. NAVEGABILIDAD RÍO CAUCA
- VÍA FÉRREA PROPUESTA
- ZONA PRODUCTIVA RURAL**
  - AGRICULTURA DIVERSA UAPF
  - AGROFORESTAL
  - SILVOPASTORIL
  - AGR. INTENSIVO
  - CORREDORES FORESTALES
  - PECUARIO
  - CENTRALIDAD
  - NUCLEO DE CONSERVACIÓN PROP
- SUELO DE PROTECCIÓN**
  - ESPACIO PARA EL RIO
  - RESTAURACION
  - ESTR. ECOL. PD**
    - HUMEDAL NO DEC.
    - BOSQUES
  - ESTR. ECOL. PPAL.**
    - EEP, AFP HUMEDAL
    - EEP, AFP RIO
    - EEP, HUMEDAL DECLARADO
    - Z. RECARGA DE ACUIFEROS

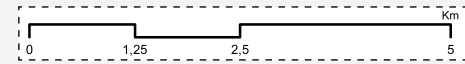

# F6 PROYECTO ESTRATÉGICO

Localización en el Corredor Río Cauca

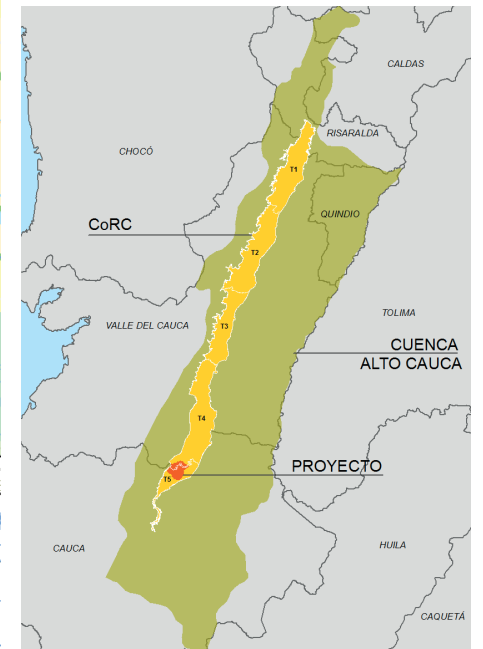

### » Entidades territoriales

Municipio de Buenos Aires: 4.788,4 Has  
 Municipio de Jamundí: 2.437,5 Has  
 Municipio de Santander de Quilichao: 1.380,6 Has  
 Resguardo La Paila Naya: 362,3 Has

### » Subcuencas

Teta: 4.970,9 Has  
 Timba: 1.589,2 Has  
 Quinamayó: 40,79 Has  
 Ovejas: 840,6 Has

### » Área total

8.606,6 Has

